



INSTRUCCIONES: Asiento modular Corso® Flex

IMPORTANTE: Consulte las instrucciones incluidas con el producto.

⚠ Advertencia: Evite lesiones graves o la muerte de su niño. Debe leer y comprender las instrucciones del asiento modular Corso Flex y las instrucciones de la Guía del usuario. Si no comprende estas instrucciones, **DETÉNGASE** y llame a Chicco al **1-877-424-4226**.

SS00395_01

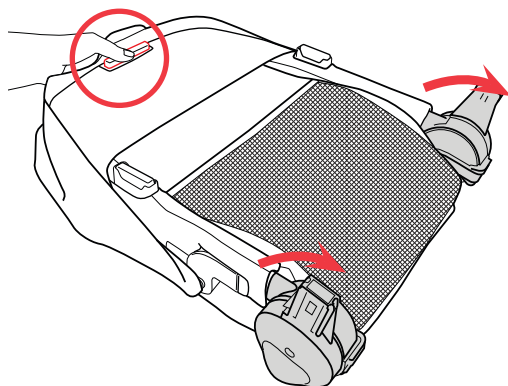

1 Prepare el asiento modular (E) para acoplarlo a la estructura del cochecito. Asegúrese de que los postes de los cubos estén ambos en la misma posición, tal como se muestra. Si no es así, apriete la manija de reclinación con una mano y gire el poste del cubo con la otra.

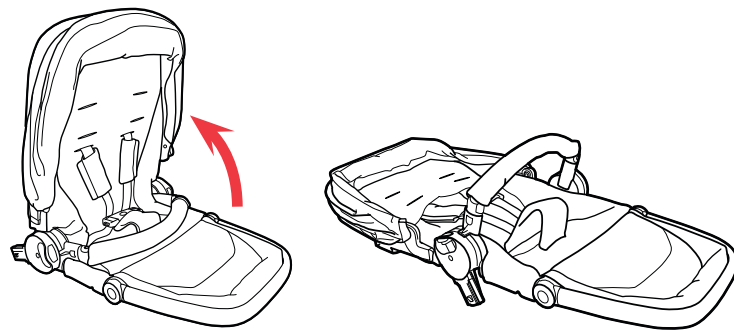

2 Abra la estructura del asiento.

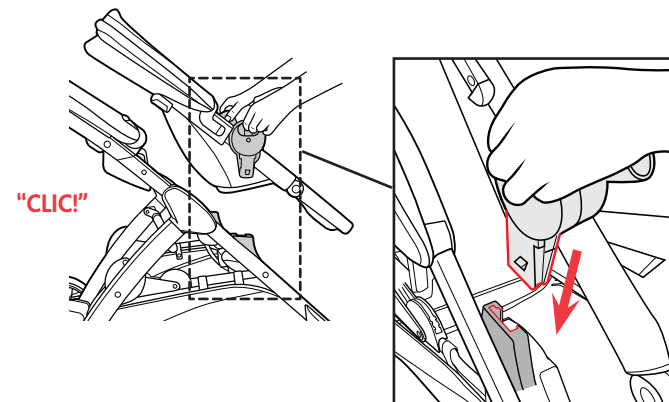

3 Alinee e inserte los cubos de fijación de ambos lados de la estructura del asiento en las ranuras de fijación inferiores de la estructura del cochecito, tal como se muestra. Tire de la estructura del asiento hacia arriba para asegurarse de que quedó firmemente sujeta a la estructura del cochecito.

⚠ ADVERTENCIA

Este cochecito tiene tres posiciones del arnés. Use siempre el arnés en una posición ENCIMA de la línea del hombro del niño. Si múltiples posiciones del cinturón están por encima de la línea del hombro del niño, use la más cercana a ésta.

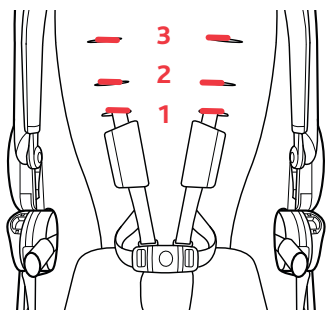

4 Los cinturones para hombros se pueden ajustar en 3 alturas diferentes como se indica.

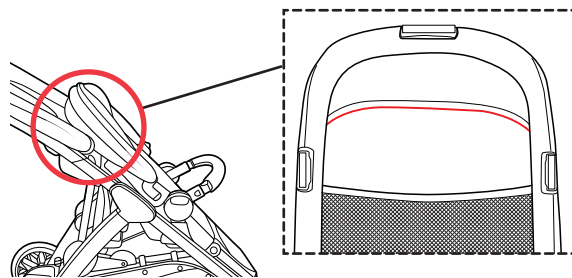

5 Para ajustar el arnés de hombros a otra posición de altura, localice la anilla en D en el respaldo del asiento, tal como se muestra.

Parte delantera del asiento

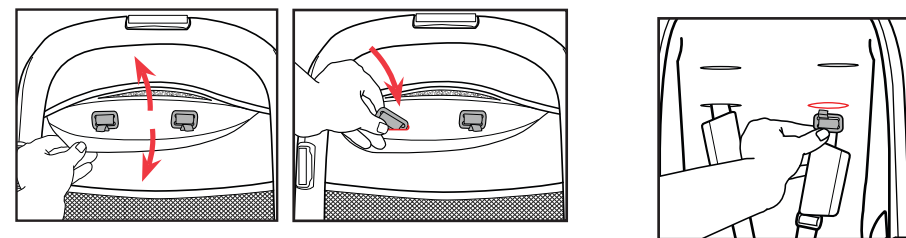

6 Suelte el material de gancho y bucle en la parte superior del respaldo del asiento para exponer la tabla del asiento. Deslice el anillo en D a través de la abertura del respaldo del asiento. A continuación, tire a través de la abertura de la almohadilla del asiento. Vuelva a insertar el anillo en D en la posición de altura correcta y repita para el otro lado.

Utilice siempre la misma posición de altura para ambas correas. Depending on Shoulder Harness height position, Dependiendo de la posición de altura del arnés de hombros, la anilla en D puede estar situada debajo de la abertura visible en el respaldo del asiento.

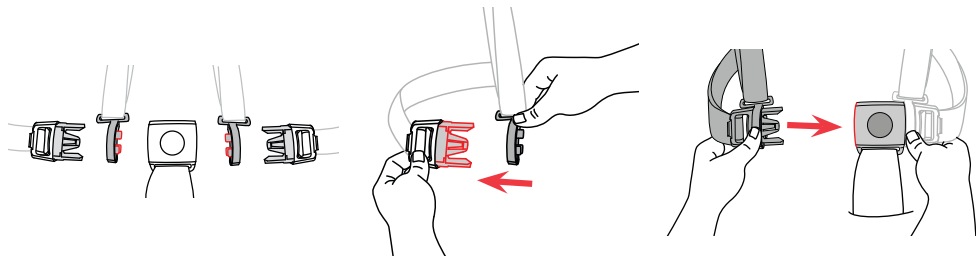

7 Este cochecito tiene un cinturón de seguridad de con 5 puntos. El conector de la correa para el hombro está diseñado para separarse del gancho del cinturón cuando no esté asegurado en la hebilla de la correa de la entrepierna. Asegúrese de que el conector de la correa del hombro esté en la posición correcta como se indica. Deslice el conector de la correa de los hombros en el gancho de la correa de la cintura y repita en el otro lado. Luego, deslice ambos ganchos de la cintura en la hebilla de la correa de la entrepierna, como se muestra. Tire de ambos lados para asegurarse de que los ganchos estén asegurados en la hebilla.

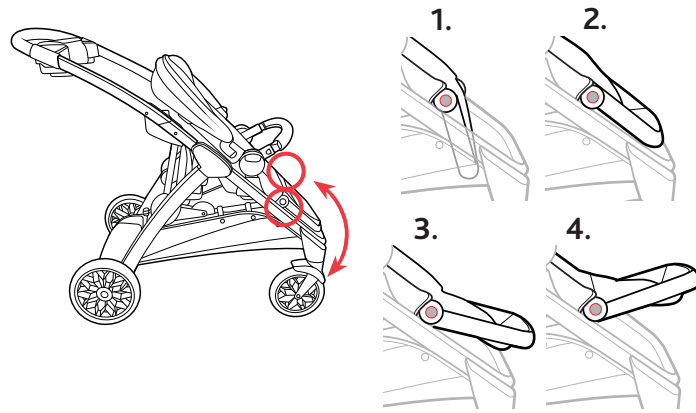

10 El apoyapiés puede ajustarse en 4 posiciones. Presione ambos botones del apoyapiés y, al mismo tiempo, gire el apoyapiés hacia arriba o hacia abajo hasta la posición deseada.

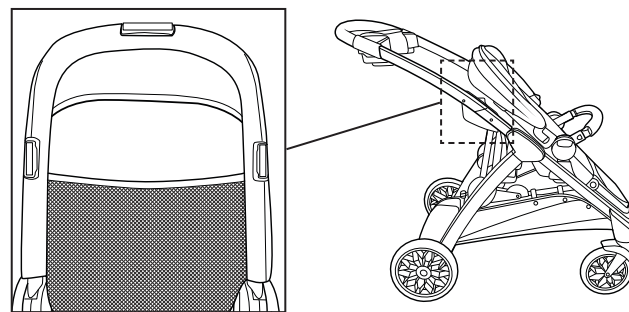

ADVERTENCIA
Nunca coloque más de 0.5 kg (1 lb) en el bolsillo trasero del asiento.

12 Localice el bolsillo organizador de malla en el respaldo del asiento.

ADVERTENCIA

Nunca deje al niño desatendido. Evite lesiones graves ocasionadas por caídas o deslizamientos. Recuerde siempre utilizar el arnés de seguridad.

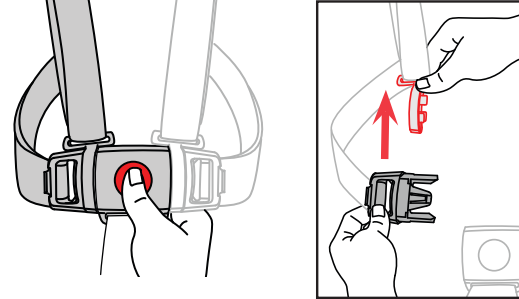

8 Puede presionar el botón que se encuentra en el centro de la hebilla y tirar de ambos ganchos de la cintura hacia afuera para liberar el arnés de seguridad. Tire del conector de la correa de los hombros hacia arriba para retirarlo del gancho de la correa de la cintura.

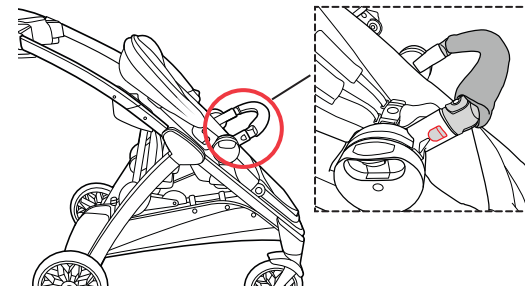

11 Para retirar la barra para los brazos, presione los botones situados en los laterales de la barra para los brazos, tal y como se muestra. Desabroche un lado de la barra para los brazos y gírela hacia un lado. Desabroche ambos lados y retírela por completo. Para volver a colocar la barra para los brazos, inserte las lengüetas de la barra para los brazos en las aberturas correspondientes de la estructura del asiento.

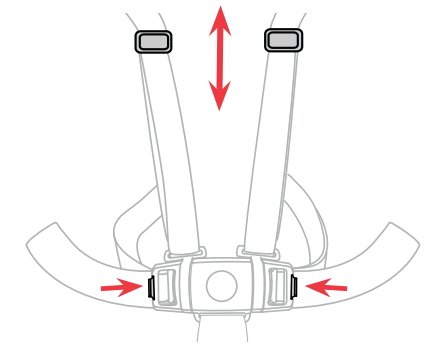

9 Tire de las hebillas de ajuste para ajustar o aflojar la longitud de las correas de los hombros. La longitud de las correas de la cintura puede ajustarse. Presione la lengüeta en el extremo del gancho de la correa de la cintura y tire de las correas para ajustarlas o aflojarlas para que se adapten mejor a su niño.

Consulte el Manual del propietario del cochecito para obtener instrucciones sobre el uso de la capota, de la barra para los brazos y el asiento modular.

