

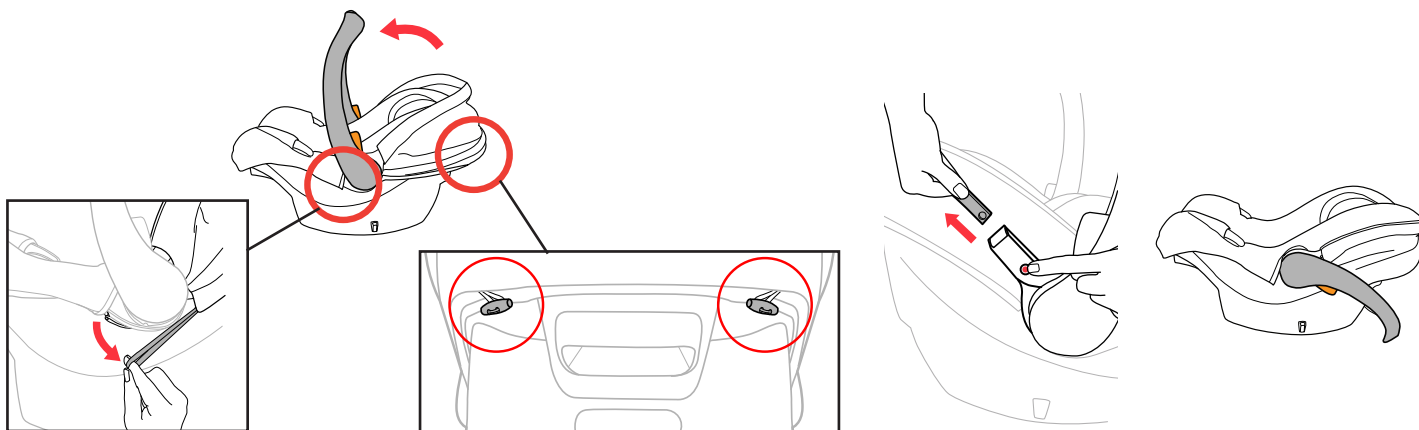

⚠ ADVERTENCIA: Evite lesiones graves o la muerte del niño. Nunca use el dispositivo de seguridad KeyFit 35 sin los accesorios de tela en su lugar. Debe leer y comprender las instrucciones de extracción de los accesorios de tela y las instrucciones del Manual de uso. Si no comprende estas instrucciones, **NO** intente retirarlos, **DETÉNGASE** y comuníquese con Chicco, llamando al 1-877-424-4226. SS0030S_02

INSTRUCCIONES: Extracción de los accesorios de tela de KeyFit 35

IMPORTANTE: Consulte las instrucciones incluidas con el producto.



1 Gire la manija de transporte hacia arriba hacia la posición de transporte. Para quitar la capota, desabroche las correas elásticas a cada lado, debajo del cubo de la manija de transporte. Desabroche los botones en la parte posterior del dispositivo de seguridad. En uno de los lados de la capota, presione el botón en el montaje de la capota y extraiga el arco. Repita el procedimiento del otro lado de la capota para quitarlo. A continuación, vuelva a girar la manija de transporte hacia la posición fija. Consulte el Manual de uso si lo necesita.

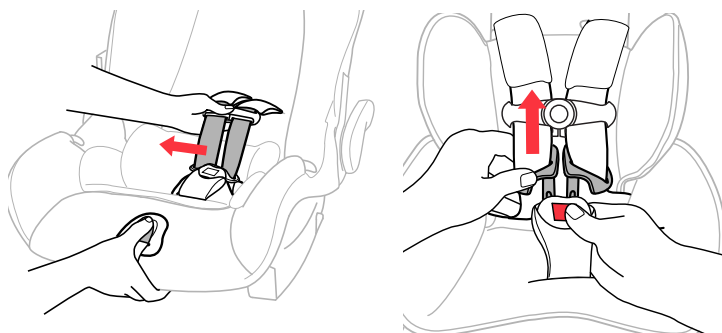

2 Presione el botón del dispositivo de ajuste del arnés y afloje las correas. Destabe la hebilla y los ganchos de sujeción para el pecho.

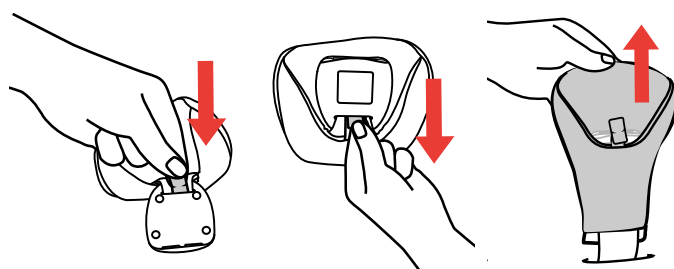

3 Quite la almohadilla de la correa de la entrepierna empujando la lengüeta de tela por la ranura en la PARTE POSTERIOR de la hebilla del arnés. Luego, tire de la lengüeta en la PARTE FRONTAL y extraiga la almohadilla de la correa de la entrepierna. **¡IMPORTANTE! Si la almohadilla de la correa de la entrepierna impide que el arnés se ajuste correctamente a los bebés más pequeños, deberá quitarla.**

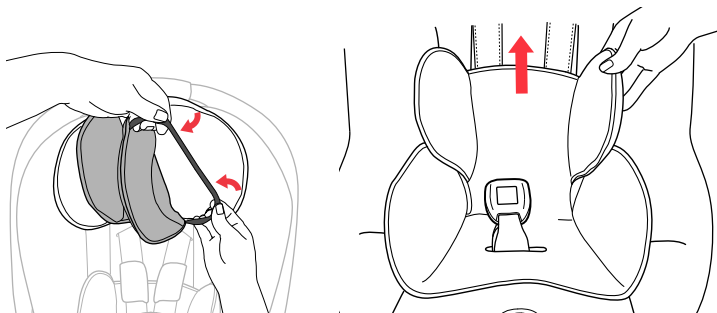

4 Quite el adaptador del apoyacabeza opcional y el posicionador del recién nacido. Consulte el Manual de uso si lo necesita.

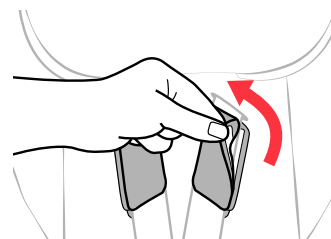

5 Extraiga ambas almohadillas para los hombros. Desabroche las secciones de gancho y bucle ubicadas en la costura exterior de la almohadilla para los hombros.

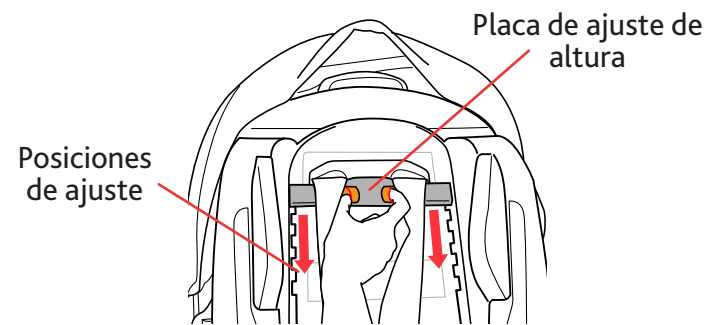

6 **Voltee el portabebés y ajuste el apoyacabeza en la posición más baja con la placa de ajuste de altura.**

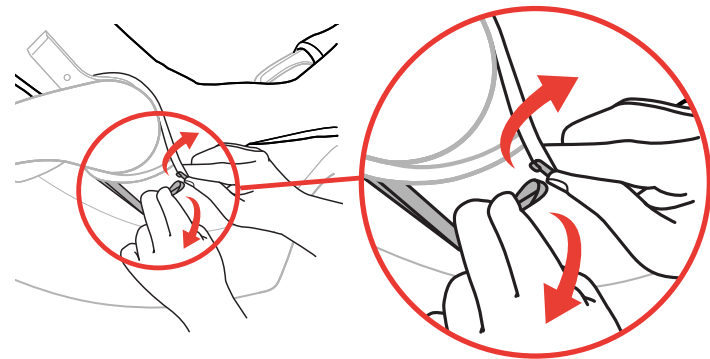

8 **Coloque el portabebés de lado y desabroche las correas elásticas ubicadas debajo de la bisagra giratoria de la manija. A continuación, tire hacia afuera las lengüetas de plástico debajo de la guía del cinturón de seguridad. Repita el procedimiento del otro lado.**

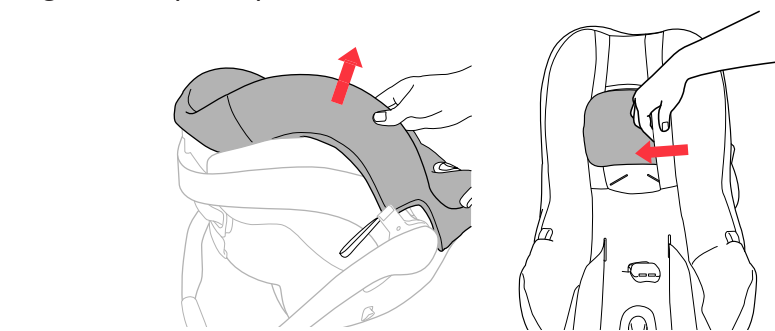

10 **Tire la tela del respaldo del asiento hacia adelante y guíe el apoyacabeza por la abertura del respaldo. Pellizque la tela de la almohadilla del asiento por las esquinas de la cubierta de la correa de ajuste del arnés. Tire del borde de la almohadilla del asiento hacia adelante para quitar la tela de la cubierta de la correa de ajuste del arnés. Nota: La cubierta plástica de la correa de ajuste del arnés NO es desmontable.**

ADVERTENCIA: NUNCA use el sistema de seguridad para niños sin la almohadilla del asiento.

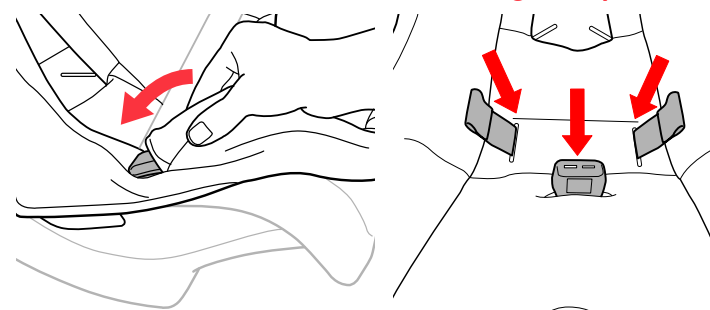

11 **Deslice la tela sobre ambas guías del cinturón de seguridad. Introduzca las correas del arnés, las secciones del gancho de sujeción para el pecho y la hebilla de la entrepierna por las aberturas de la tela.**

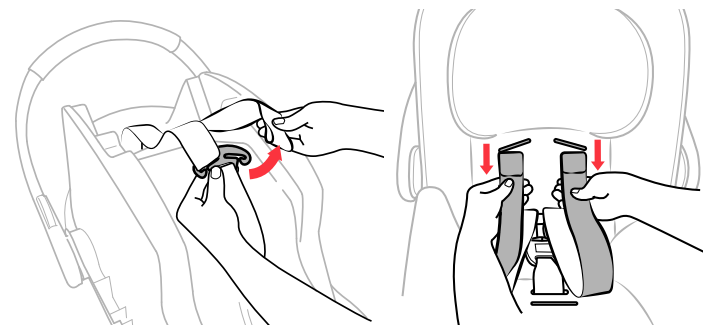

7 **Quite AMBAS correas del arnés para hombros de la placa del divisor. Vuelva a colocar el portabebés en posición vertical y tire de las correas del arnés para hombros hacia el frente del portabebés.**

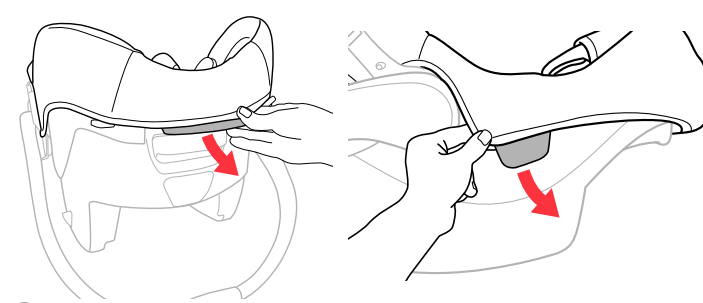

9 **En la parte superior y los laterales del portabebés, tire hacia afuera las lengüetas de plástico desde debajo del borde del portabebés. Quite la tela de la parte superior y los laterales del portabebés.**

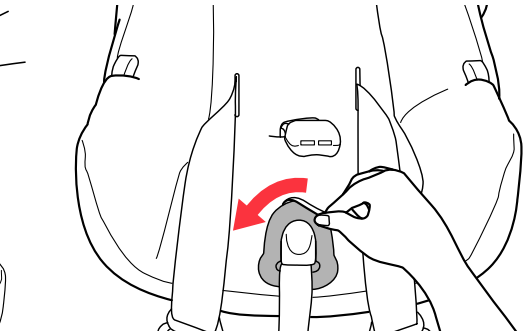

12 **Quite la almohadilla del asiento del portabebés.**

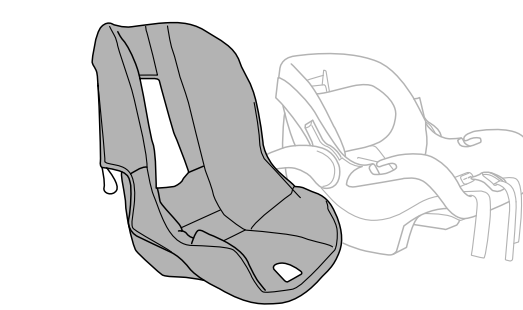

12 **Quite la almohadilla del asiento del portabebés.**

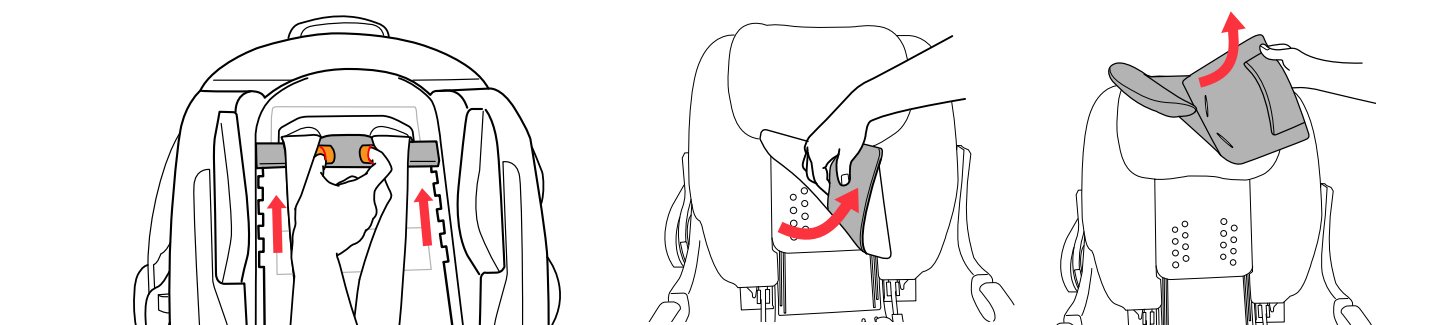

13 **Ajuste el apoyacabeza hasta la posición más alta. Para quitar la tela del apoyacabeza, afloje y tire hacia abajo el bolsillo de tela inferior de la placa posterior del apoyacabeza. Luego, guíe la tela del apoyacabeza a cada lado del marco y quítela.**

PARA VOLVER A COLOCAR LA TELA:

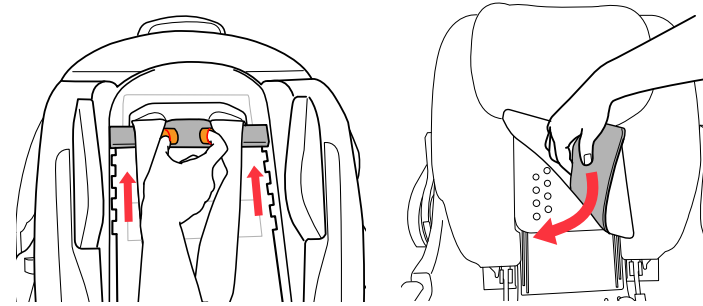

14 **Ajuste el apoyacabeza hasta la posición más alta. Para ajustar la tela del apoyacabeza, comience deslizando el borde inferior de la placa posterior hacia el bolsillo en la parte trasera de la almohadilla del apoyacabeza. Con cuidado, tire varias veces de los bolsillos laterales del apoyacabeza por encima del marco.**

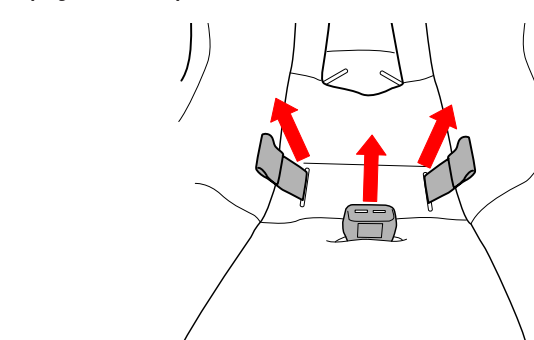

16 **Pase la correa de la entrepierna y las correas del arnés por las aberturas correctas.**

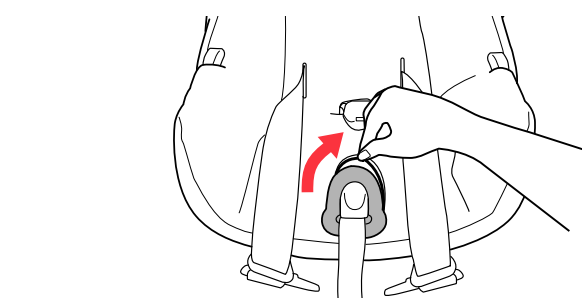

18 **Ajuste la abertura de la tela alrededor de los bordes de la cubierta de la correa de ajuste.**

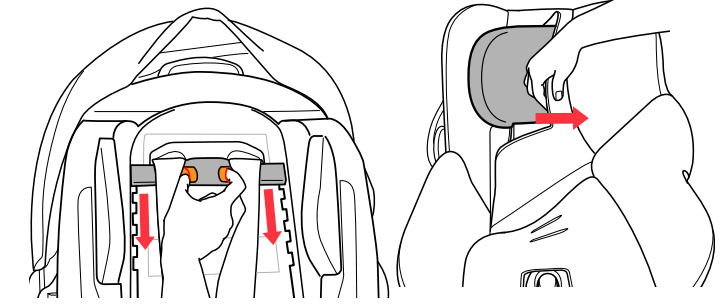

15 **Ajuste el apoyacabeza hasta la posición más baja y coloque la almohadilla del asiento en la carcasa del portabebés. Deslice la abertura de la tela por el marco del apoyacabeza.**

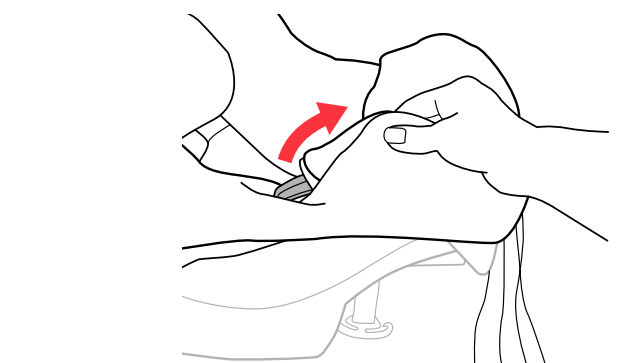

17 **Inserte las guías del cinturón de seguridad por las aberturas laterales de la tela.**

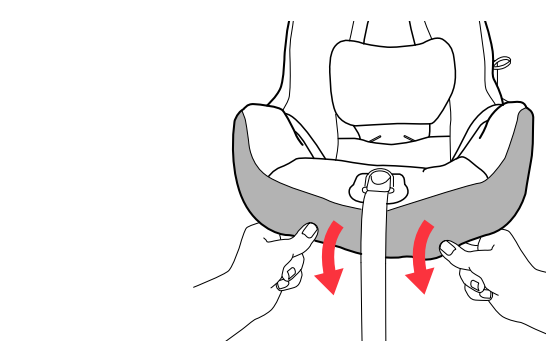

19 **Tire del borde inferior de la tela hacia abajo y alrededor de la parte inferior del marco del portabebés hacia la parte superior del portabebés.**

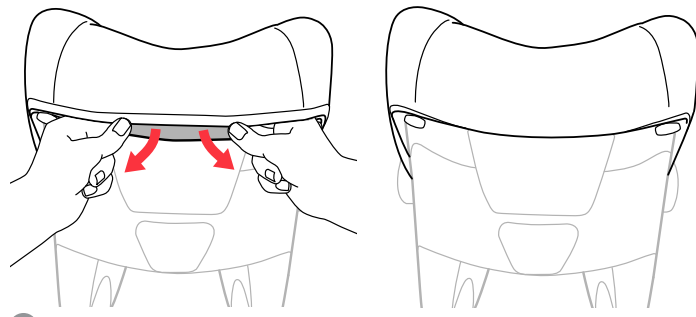

20 En la parte superior del portabebés, tire hacia afuera las lengüetas de plástico debajo del borde del marco del portabebés.

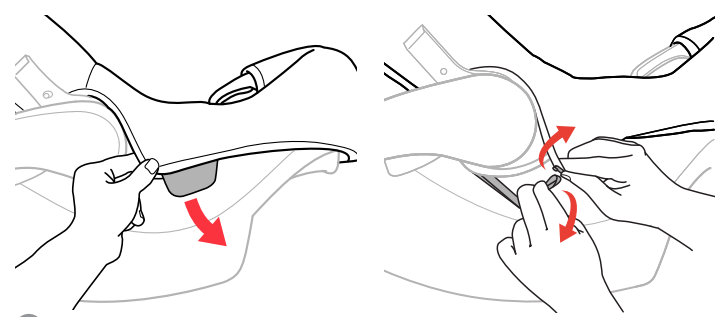

21 Coloque el portabebés de lado y pliegue la lengüeta de plástico lateral debajo del borde de la carcasa del portabebés. Ubique y sujete la correa elástica al gancho, como se muestra. Pliegue el material con la correa elástica por debajo de la parte inferior de la manija. Repita el procedimiento del otro lado.

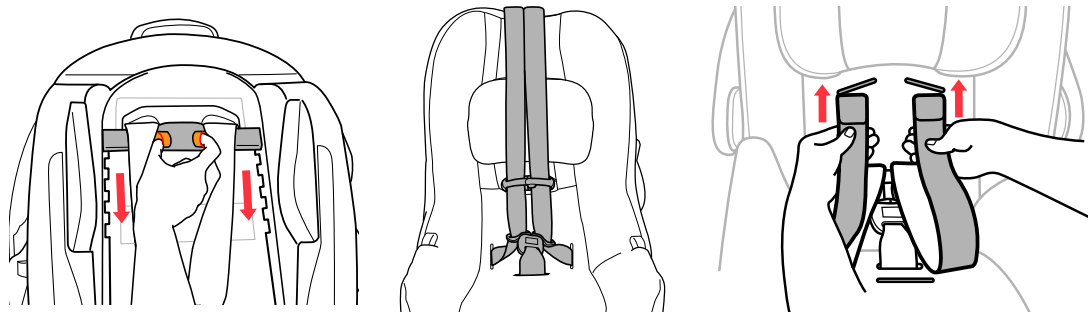

22 Asegúrese de que el apoyacabeza esté en la posición más baja. Abroche las hebillas de la correa de la entrepierna y el gancho de sujeción para el pecho. Extienda las correas del arnés sobre el respaldo del asiento para asegurarse de que NO estén enroscadas y oriéntelas como se muestra. Pase los extremos de la correa del arnés por las aberturas en la placa de ajuste de altura.

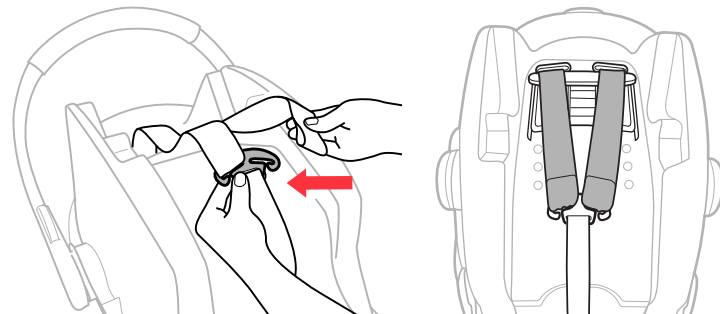

23 Voltee el portabebés y pase las correas del arnés por las aberturas. Sujete AMBAS correas del arnés a la placa del divisor. Asegúrese de que las correas estén por encima de la placa de ajuste de altura. **ADVERTENCIA: Asegúrese de que las correas del arnés no estén enroscadas y de que ambas estén sujetadas apretadamente a la placa del divisor.**

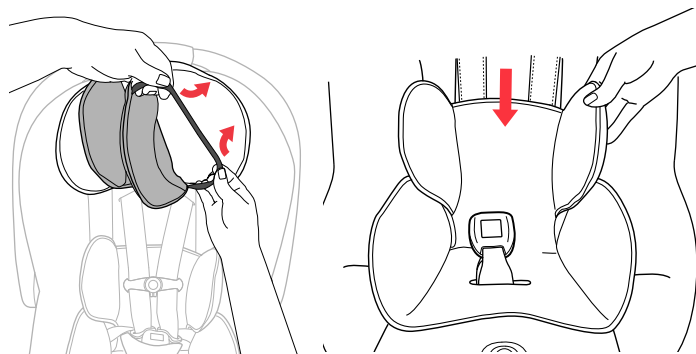

24 Voltee el portabebés hacia el frente y destrabe la hebilla y el gancho de sujeción para el pecho para colocar el posicionador del recién nacido opcional y el adaptador del apoyacabeza. Consulte el Manual de uso si lo necesita.

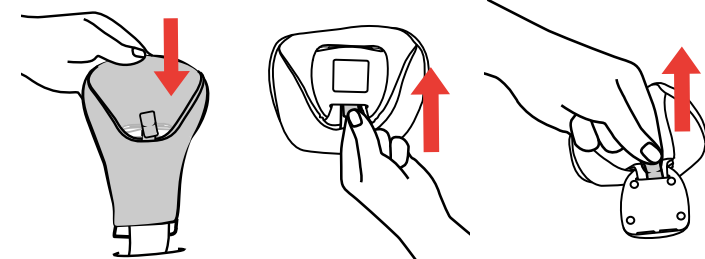

25 Coloque la almohadilla de la correa de la entrepierna empujando la lengüeta de tela por la ranura en la PARTE FRONTAL de la hebilla del arnés. Luego, tire de la lengüeta en la PARTE POSTERIOR y coloque la almohadilla de la correa de la entrepierna. **¡IMPORTANTE! Si la almohadilla de la correa de la entrepierna impide que el arnés se ajuste correctamente a los bebés más pequeños, deberá quitarla.**

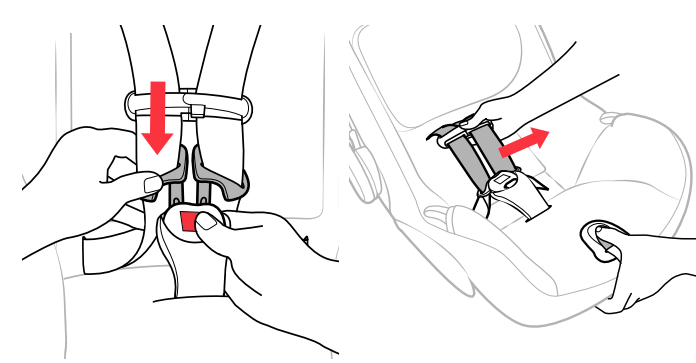

26 Abroche la correa de la entrepierna y los ganchos de sujeción para el pecho. Tire de la correa de ajuste del arnés para ajustar el arnés y verifique que las correas funcionen correctamente.

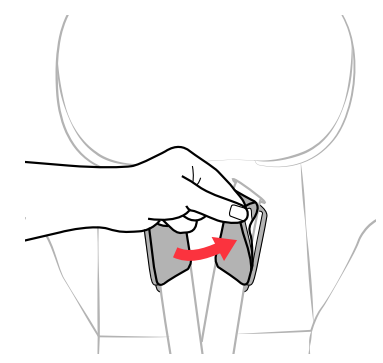

27 Coloque ambas almohadillas para los hombros con el gancho y el bucle en el borde exterior del arnés.

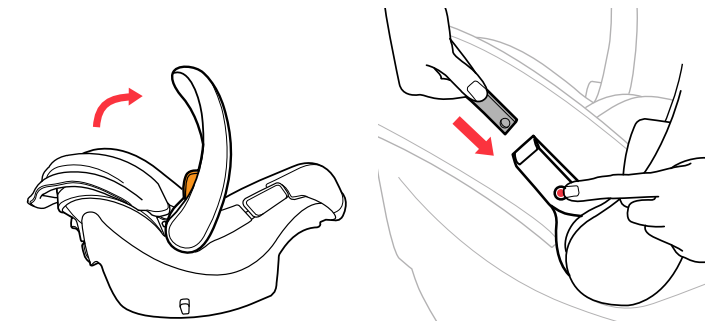

28 Gire la manija de transporte hacia arriba hacia la posición de transporte. Inserte un lado del arco de la capota en el montaje de la capota hasta que encaje. Repita el procedimiento del otro lado. Tire del arco en cada lado para verificar que haya quedado bien colocado. Luego, gire la manija de transporte hacia la posición fija. Consulte el Manual de uso si lo necesita.

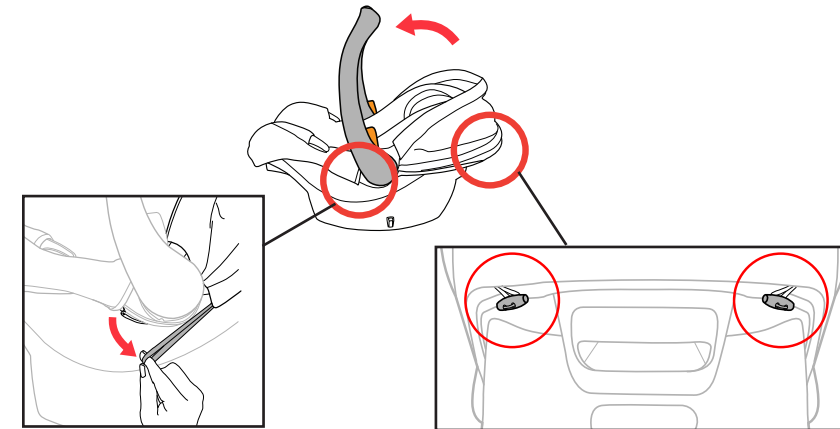

29 Vuelva a colocar las correas elásticas debajo del cubo de la capota en ambos lados. Pase los botones por los bucles en la parte posterior de la capota. Consulte el Manual de uso si lo necesita.

Instrucciones de limpieza:

Las telas se pueden lavar con agua y jabón suave o en lavarropas con agua fría en un ciclo delicado con detergente suave. Junte el gancho y el bucle antes de lavarlos. Cuelgue para secar. **NO USE LEJÍA.**

Consulte el manual del producto para obtener instrucciones adicionales sobre lavado y mantenimiento.

Comuníquese con el Servicio de atención al cliente de Chicco al 1-877-424-4226 para obtener ayuda para extraer o sustituir los accesorios de tela.